Arbeitsgruppe – LES Delitzscher Land

am 16.03.2022

Ablauf

AG LES

1. Aktueller Stand der Strategieerarbeitung und Neuigkeiten aus dem SMR
2. Beratung und Festlegung eines Fokusthemas und Vorbereitung des dazugehörigen Workshops
3. (voraussichtlich) Vorschlag Leitbild mit Diskussion

Ablauf

AG LES

1. Aktueller Stand der Strategieerarbeitung und Neuigkeiten aus dem SMR
2. Beratung und Festlegung eines Fokusthemas und Vorbereitung des dazugehörigen Workshops
3. (voraussichtlich) Vorschlag Leitbild mit Diskussion

Prozessverlauf

Arbeitsstand

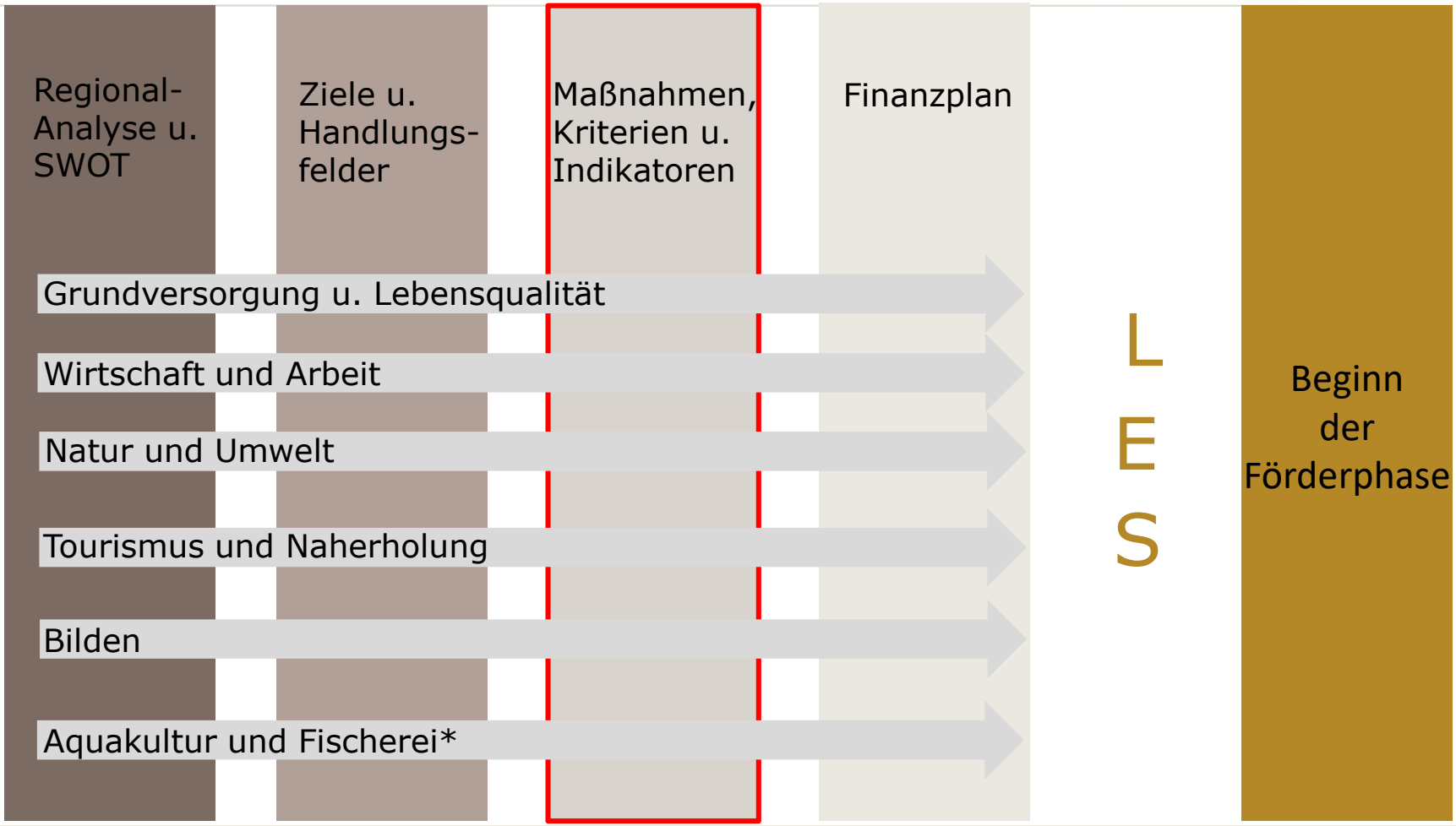

Regionalanalyse

1. **Beschreibung des LEADER-Gebietes**
2. **Entwicklungsbedarf und -potential**
   a. Regionale Analyse
      a. Demographische Entwicklung
      b. Wirtschaft und Arbeit
      c. Erneuerbare Energien und Klimaschutz
      d. Erholung und Tourismus
      e. Stadt- und Dorfentwicklung
      f. Dorfleben und soziale Infrastruktur
      g. Technische Infrastruktur und Verkehr
      h. Umwelt und Naturschutz
   b. Bestehende Planungen, Konzepte und Strategien
   c. SWOT-Analyse
   d. Handlungsbedarfe und –potentiale
3. **Regionale Entwicklungsziele**
   1. Zielableitung
   2. Zielkonsistenz
   3. Querschnittsziele

Wir schicken Ihnen die Analyse zu

Regionalforum II

am 02.03.2022

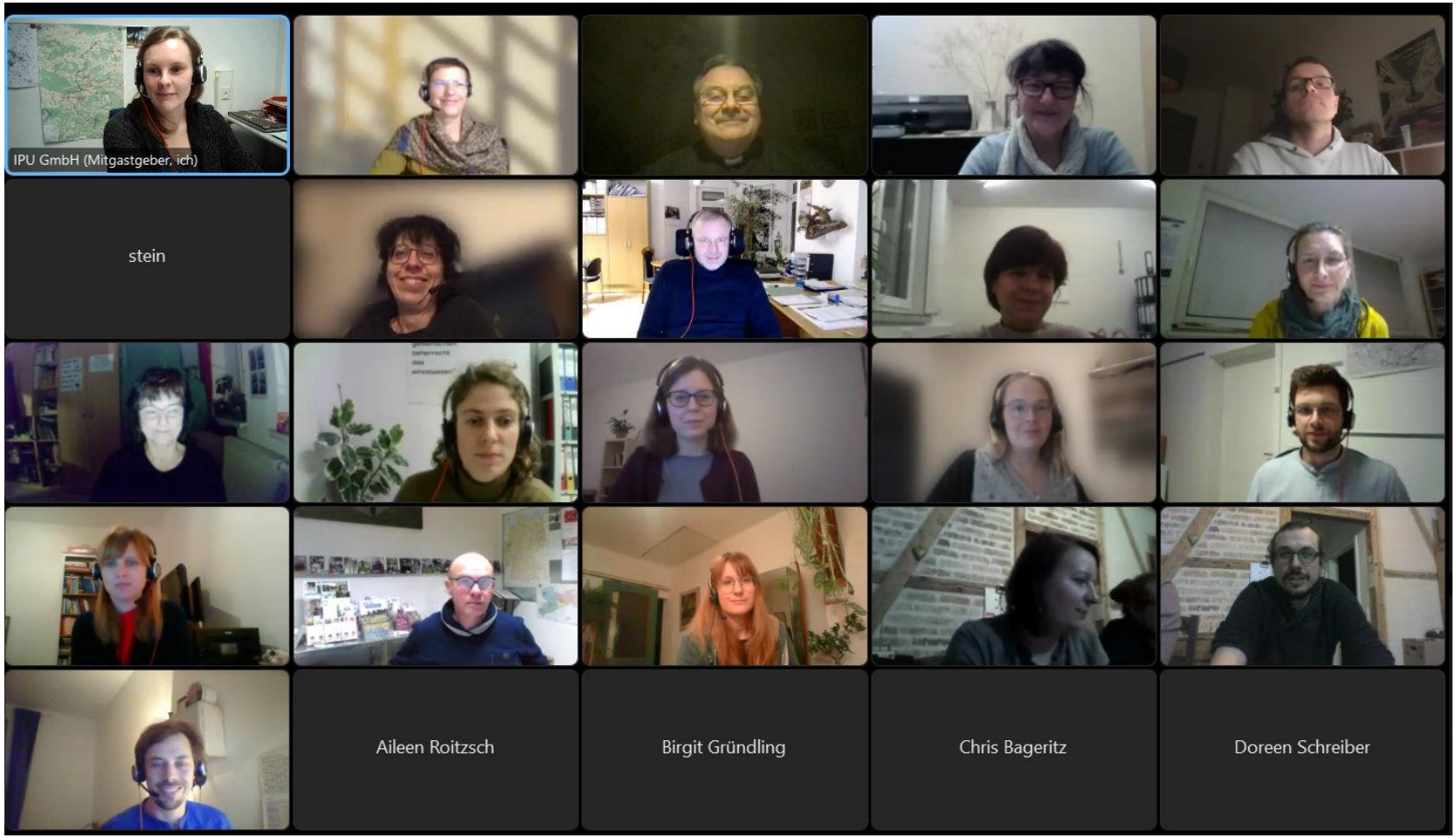

Regionalforum II

Entwicklung von Projektideen

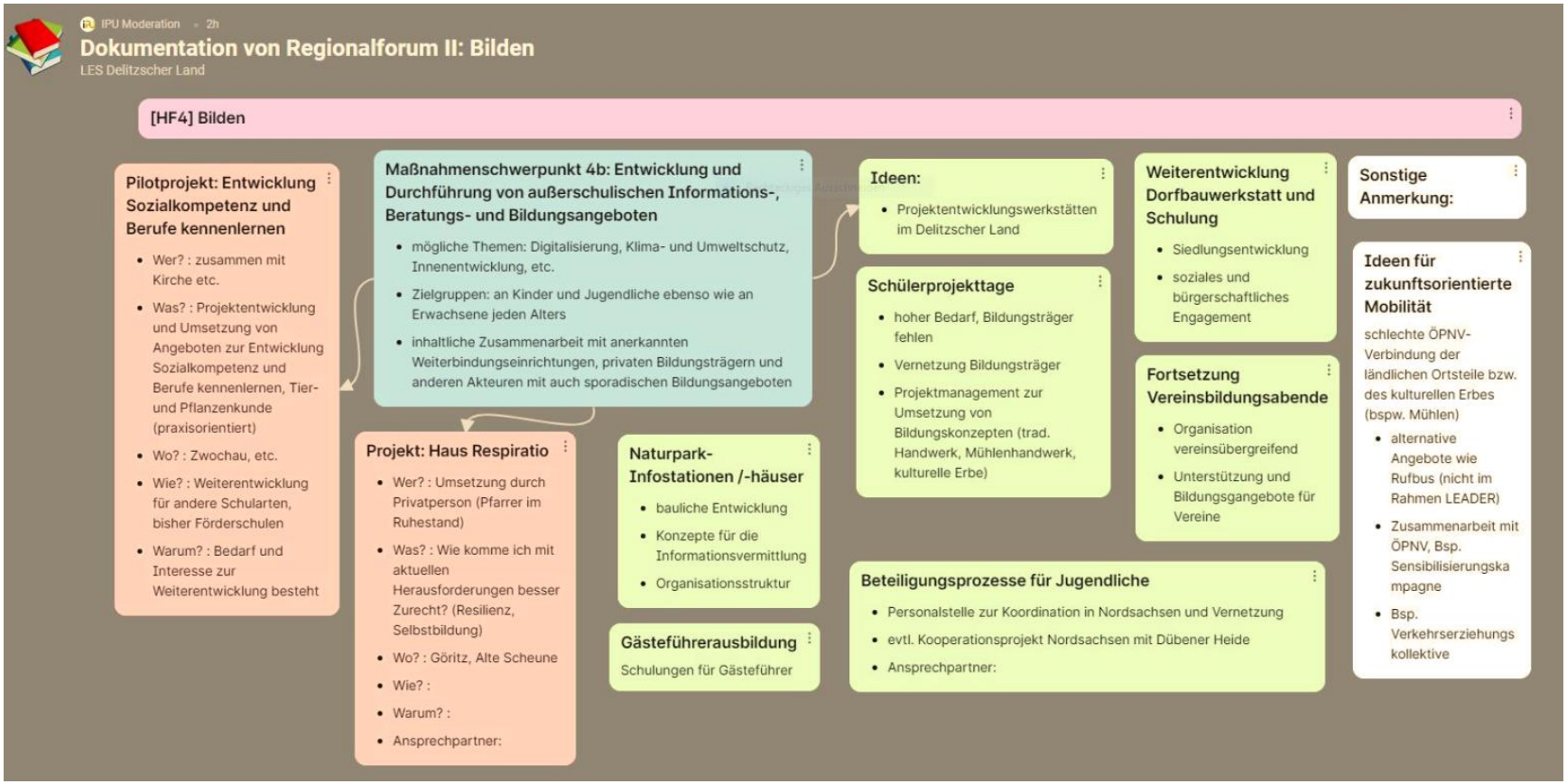

Online-Beteiligung II

vom 18.02.2022 bis 13.03.2022

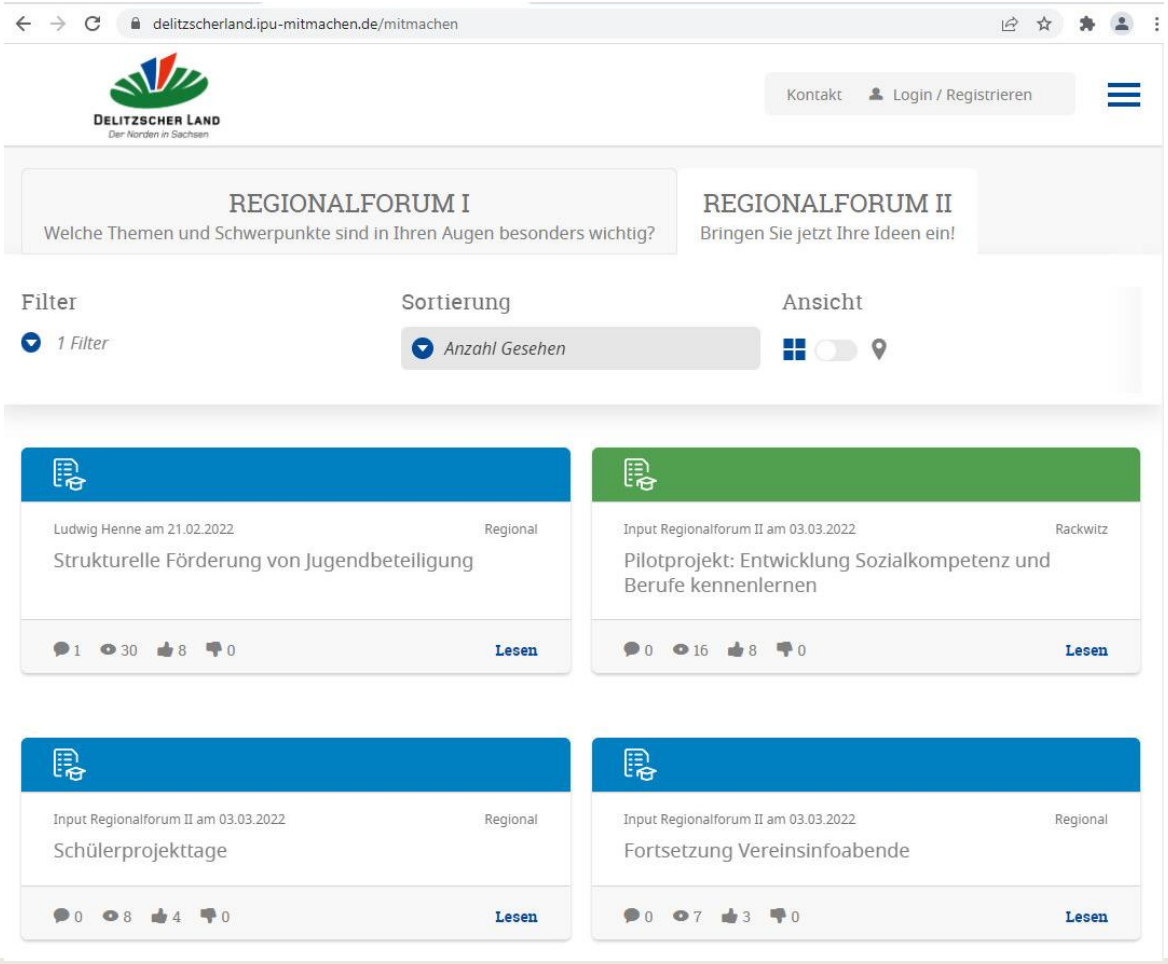

Anzahl der Beiträge je Handlungsfeld

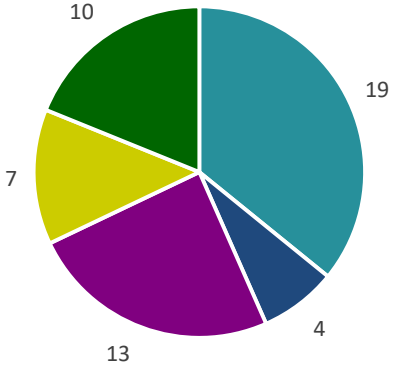

Online-Beteiligung II

Phase 2 vom 18.02.2022 bis 13.03.2022

GRUNDVERSORGUNG UND LEBENSQUALITÄT

Projektentwicklungswerk-stätten im Delitzscher Land

4

WIRTSCHAFT UND ARBEIT

Idee: Mobilitätsangebote für Lehrlinge schaffen

6

TOURISMUS UND NAHERHOLUNG

Idee: Wiederbelebung Radverbindungen zw. OT

8

Ideen: Angebote entlang Saale-Elster-Kanalradweg & Zugang Kreisverkehr Schladitzer Bucht

7

BILDEN

Idee: Strukturelle Förderung von Jugendbeteiligung

8

Pilotprojekt: Entwicklung Sozialkompetenz und Berufe kennenlernen

8

Neuigkeiten aus dem SMR

… und Umgang mit Kooperationsanfragen

Ablauf

AG LES

- Aktueller Stand der Strategieerarbeitung und Neuigkeiten aus dem SMR
- Beratung und Festlegung eines Fokusthemas und Vorbereitung des dazugehörigen Workshops
- (voraussichtlich) Vorschlag Leitbild mit Diskussion

Entwicklung eines Fokusthemas

Was verlangt die Leistungsbeschreibung LES?

Definition: detailliertere Befassung mit einem potenziell für das Gebiet besonders zukunftsträchtigem Thema = Fokusthema

Darzustellen sind:

1. Begründung des Handlungsbedarfes
2. Angestrebte Ziele mit Meilensteinen
3. Zur Verfügung stehende Partner in und außerhalb der Region
4. notwendige zu stellende Ressourcen der LAG

Die Darstellung des Fokusthemas sollte *spezifisch, messbar, attraktiv, realistisch und terminiert* sein = SMART

Workshop zu den Inhalten 2 - 4

Entwicklung eines Fokusthemas

- <u>Vorschlag:</u> Fokusthema in der LES = **Bildung**

ÜBERGEORDNETES ZIEL

Regionale Stärkung des Wissenstransfers und Sensibilisierung für die Ziele der LES

QUERSCHNITTSZIEL

Konsequente Beachtung von Ressourcenschutz & Anpassung an den Klimawandel

- Entwicklung von Strategien sowie deren Umsetzung zur Anpassung an Klimaänderungen
- nachhaltige Flächengestaltung und -entwicklung
- Ausbau erneuerbarer Energien, Steigerung der Energieeffizienz

Stärkung des Miteinanders und der gesellschaftlichen Solidarität

- Identitätsentwicklung & -stärkung
- Stärkung von Ehrenamtsstrukturen

Regionalisierung ländlichen Wirtschaftens

- regionale Wirtschaftskreisläufe und -strukturen stärken & ausbauen
- Fokus auf Klein- und Kleinstunternehmen
- interkommunale Vernetzung
- regionale Verankerung der Wirtschaft
- nachhaltige Entwicklung insbesondere in Landwirtschaft, Fischereiwirtschaft und Tourismus

Förderung nachhaltiger Flächennutzung

- effizienter & konzeptioneller Umgang mit Fläche
- ökologische Diversifizierung der Flächenutzung & Renaturierung
- Innenentwicklung vor Außenentwicklung

Integrierte Entwicklung der Seenlandschaft

- Bewusstsein für ökologischen Wert der Landschaft schaffen
- Förderung naturnaher Erholungsangebote

Unterstützung zukunfts-orientierter Mobilität

- Sensibilisierung für alternative Mobilitätsformen und den ÖPNV
- Infrastrukturen für Alltragsradverkehr entwickeln
- frühere Wegestrukturen multifunktional weiterentwickeln

Entwicklung eines Fokusthemas

Inhalte im potenziellen Fokusthema Bildung

Inhalte:

- Stärkung der Zusammenarbeit mit Weiterbildungseinrichtungen und **Vernetzung** von Bildungsangeboten und Zielgruppen
- Stärkung ehrenamtlicher und bürgerschaftlicher Organisationsstrukturen durch Wissenstransfer und Kompetenzbildung
- Ausbau von Beratungs- und Schulungsangeboten zu den Kernzielen der LES

Entwicklung eines Fokusthemas

Workshop

Termin: Freitag, 8.4.22

Teilnehmer: Partner, Vertreter der Zielgruppen

Inhalte:

1. Bestandssituation, Aufgaben der neuen Förderperiode
2. Gemeinsam Ziele festlegen (je Handlungsfeld)
3. Umsetzungsstrategie erarbeiten:
   - Ablaufplan mit Meilensteinen
   - Verantwortlichkeiten / Kooperation / ggf. weitere Partner
   - Ressourcen der LAG / der Partner

Ablauf

AG LES

- Aktueller Stand der Strategieerarbeitung und Neuigkeiten aus dem SMR
- Beratung und Festlegung eines Fokusthemas und Vorbereitung des dazugehörigen Workshops
- (voraussichtlich) Vorschlag Leitbild mit Diskussion

Leitbild

Vorschlag

DELITZSCHER LAND
Der Norden in Sachsen

DELITZSCHER LAND – REGION SELBST GESTALTEN

a. Bildung und Wissen sind die Grundlage für verantwortungsvolles Handeln. Gemeinsam wollen wir die Menschen der Region befähigen, mit ihren Ideen zur nachhaltigen Entwicklung der Region beizutragen und von ihren Ressourcen zu profitieren.

b. Eine starke Region versorgt die Menschen, die in ihr leben und wird von ihnen getragen. Gemeinsam wollen wir regionales Wirtschaften fördern und regionale Kreisläufe stärken.

c. Die Seenlandschaft ist unser Schatz und Ausgleich für eine intensive wirtschaftliche Nutzung der Region. Gemeinsam wollen wir das Delitzscher Land stärken und seine Ressourcen an Landschaft, Boden und Energie schützen und zukunftsorientiert entwickeln.

Leitbild

Vorschlag

DELITZSCHER LAND
Der Norden in Sachsen

DELITZSCHER LAND – MIT ENERGIE ZUKUNFT GESTALTEN

Ausblick

Nächste AG LES

<u>Termin:</u> Donnerstag, 28.4.22

<u>Inhalte:</u> Aktionsplan

1. Maßnahmen
2. Auswahlkriterien
3. Fördersätze
4. Zukünftige Struktur der LAG
   - Gremienarbeit
   - Regionalmanagement